

1. QUÈ HEM TINGUT?

- Evolució dels serveis de vegetació *Font: DGPEIS*

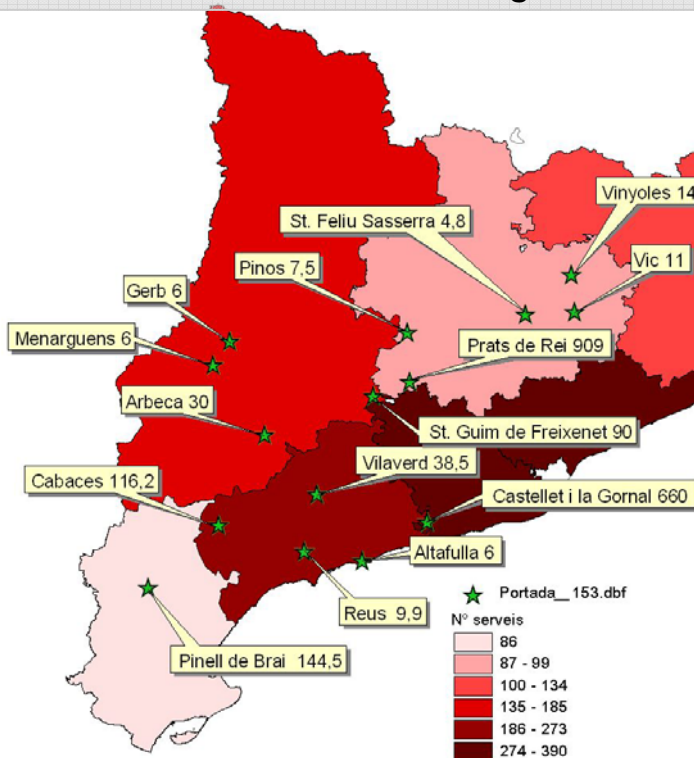

Tendència comparada (entre 2011 i 2012) des de principi d'any fins:

	14/07/2012	14/07/2011
Número de serveis (VA+VU+VF)	4767	3309
Superfície (ha)	6987,3	697,2

Figura 1. Nombre de serveis (VA+VU+VF) des del 05/06/12 fins al 14/07/2012 i serveis de superfície major de 5 ha.

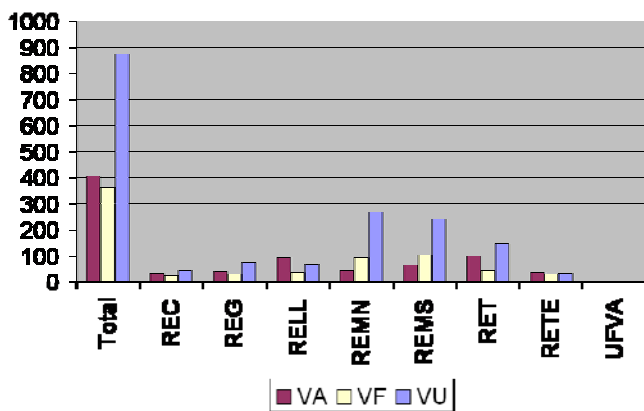

Gràfic 1. Serveis totals i per regió segons el tipus de serveis de vegetació des del 01/06/12 al 14/07/12.

Com es pot comprovar aquest període inclou les revetlles de Sant Joan i Sant Pere, per aquest motiu les zones amb més densitat de població (REMS i REMN), així com la zona seca (RET) tenen un nivell alt de serveis urbans (VU) i en la interfase urbana i forestal (VF). També cal destacar la incidència del serveis de vegetació agrícola (VA) lligades a la zona de cereal de la RELL, RET i REMS.

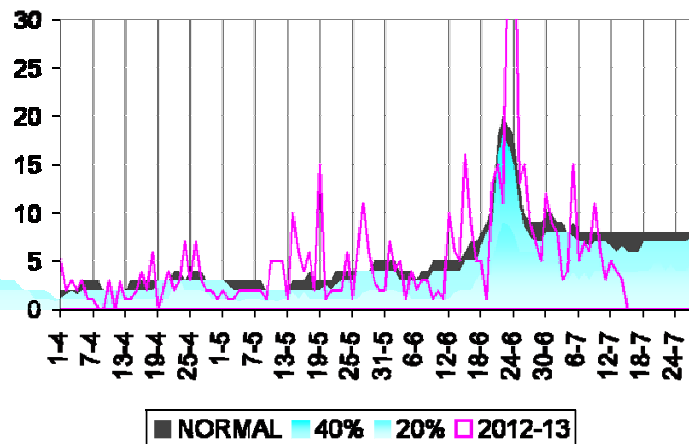

Gràfic 2. Mbs13 (serveis de vegetació forestal) des del 01/04/12 fins al 14/07/12. On es compara amb l'evolució normal (gris fosc, percentil 50% del darrers 10 anys) i l'evolució menor del normal (en blau).

Les pluges de principis de juliol han fet baixar el nivell d'activitat de foc forestal (VA+VU+VF) que s'havia mantingut superior a la mitjana dels anys anteriors. Els pics d'activitat de maig i juny es corresponen amb les frenades dels episodis de pluges i la seva durada i afectació sobre el territori.